

SEZIONI PROGETTO

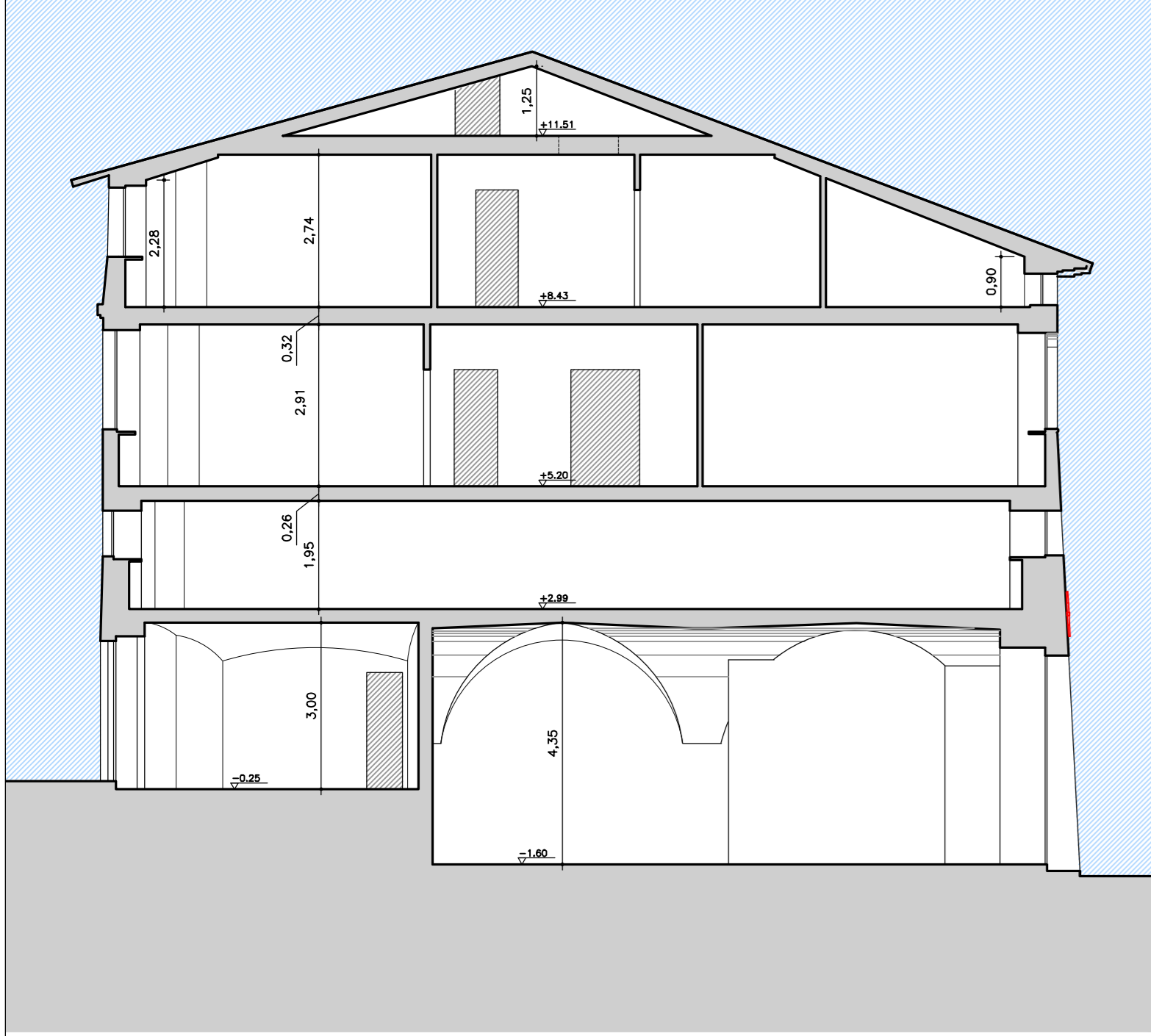

SEZIONE A-A
Progetto 1:100

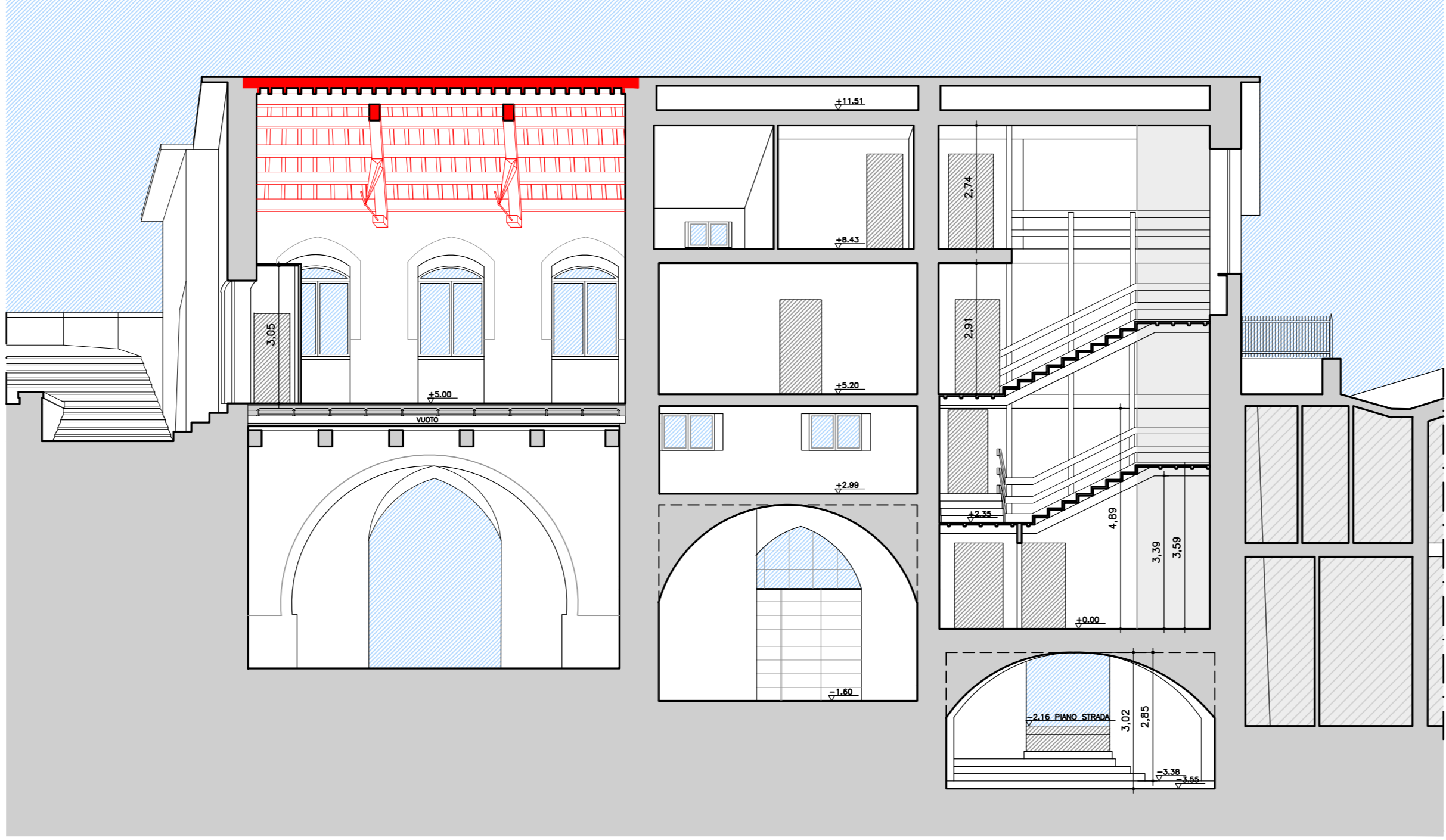

SEZIONE B-B
Progetto 1:100

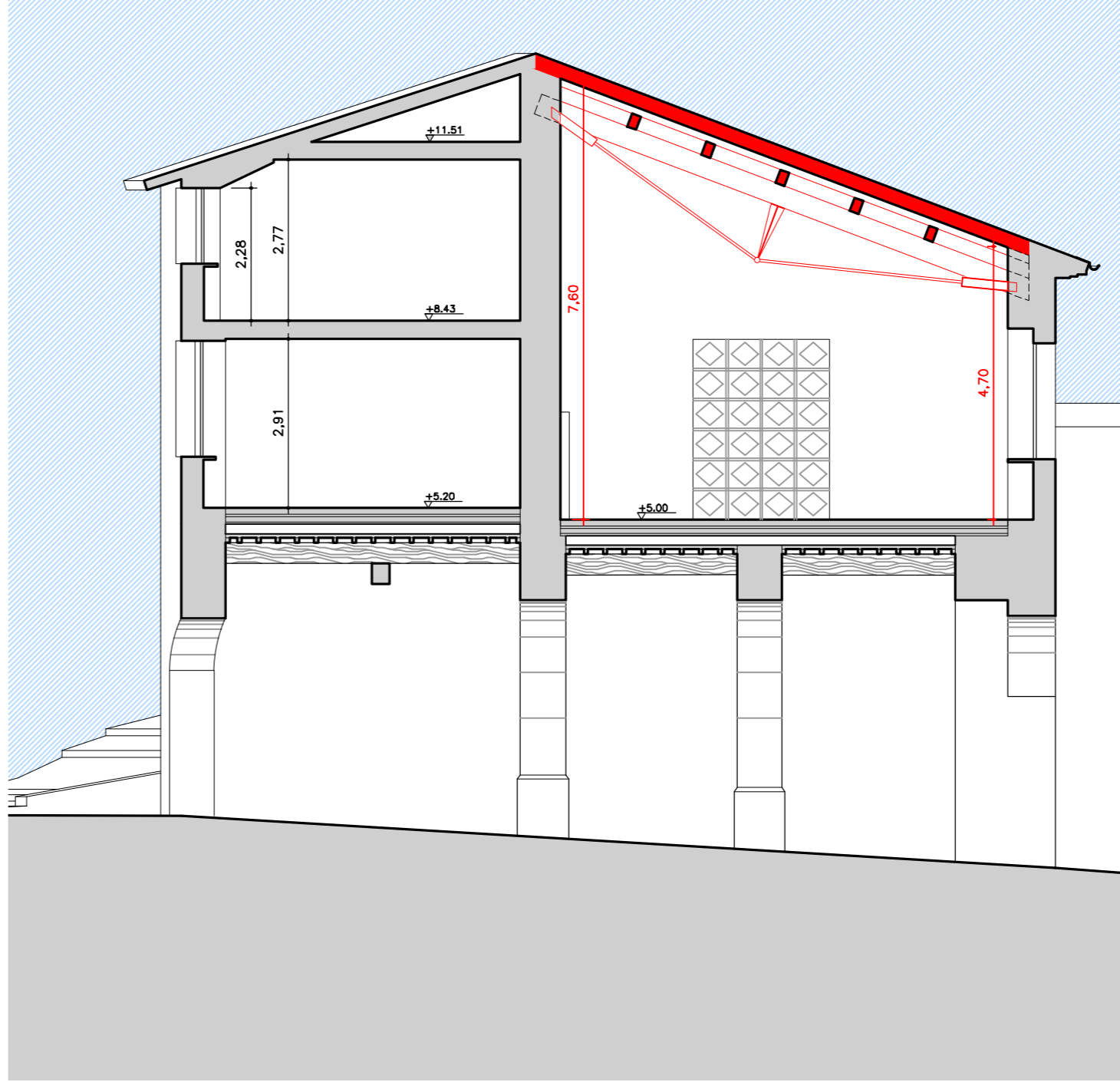

SEZIONE D-D
Progetto 1:100

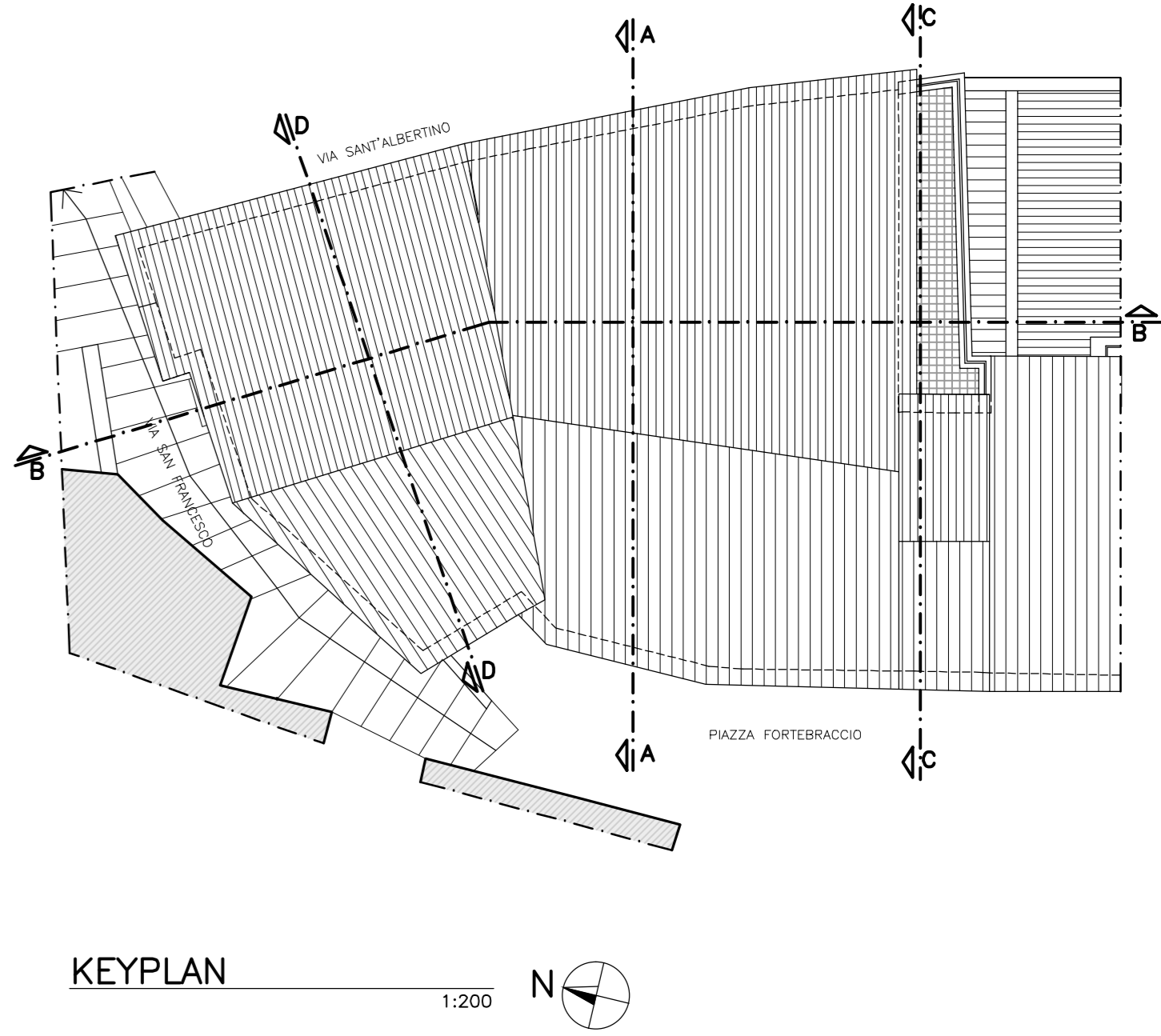

KEYPLAN
1:200

PROSPETTI PROGETTO

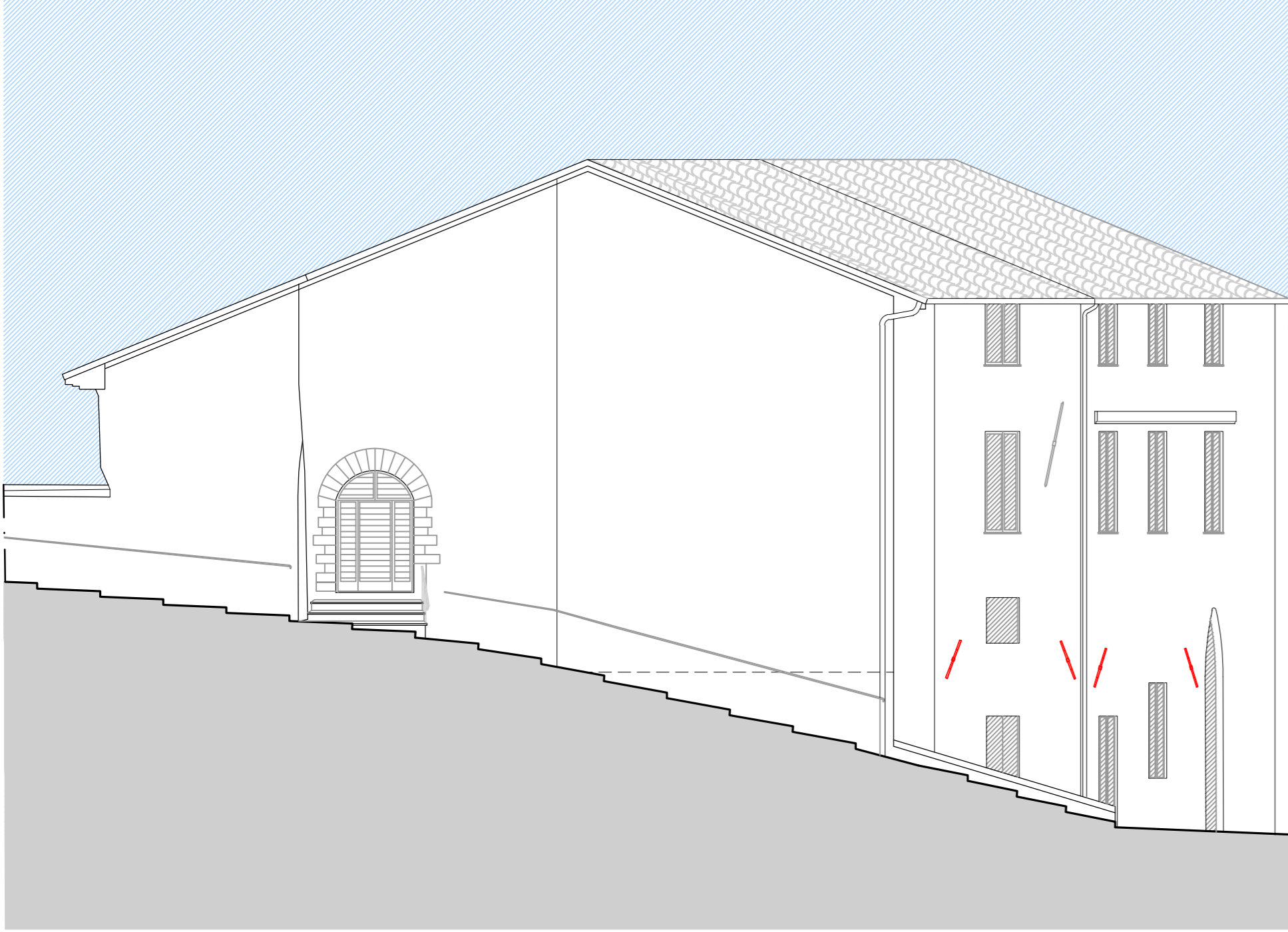

PROSPETTO LATO NORD
Progetto 1:100

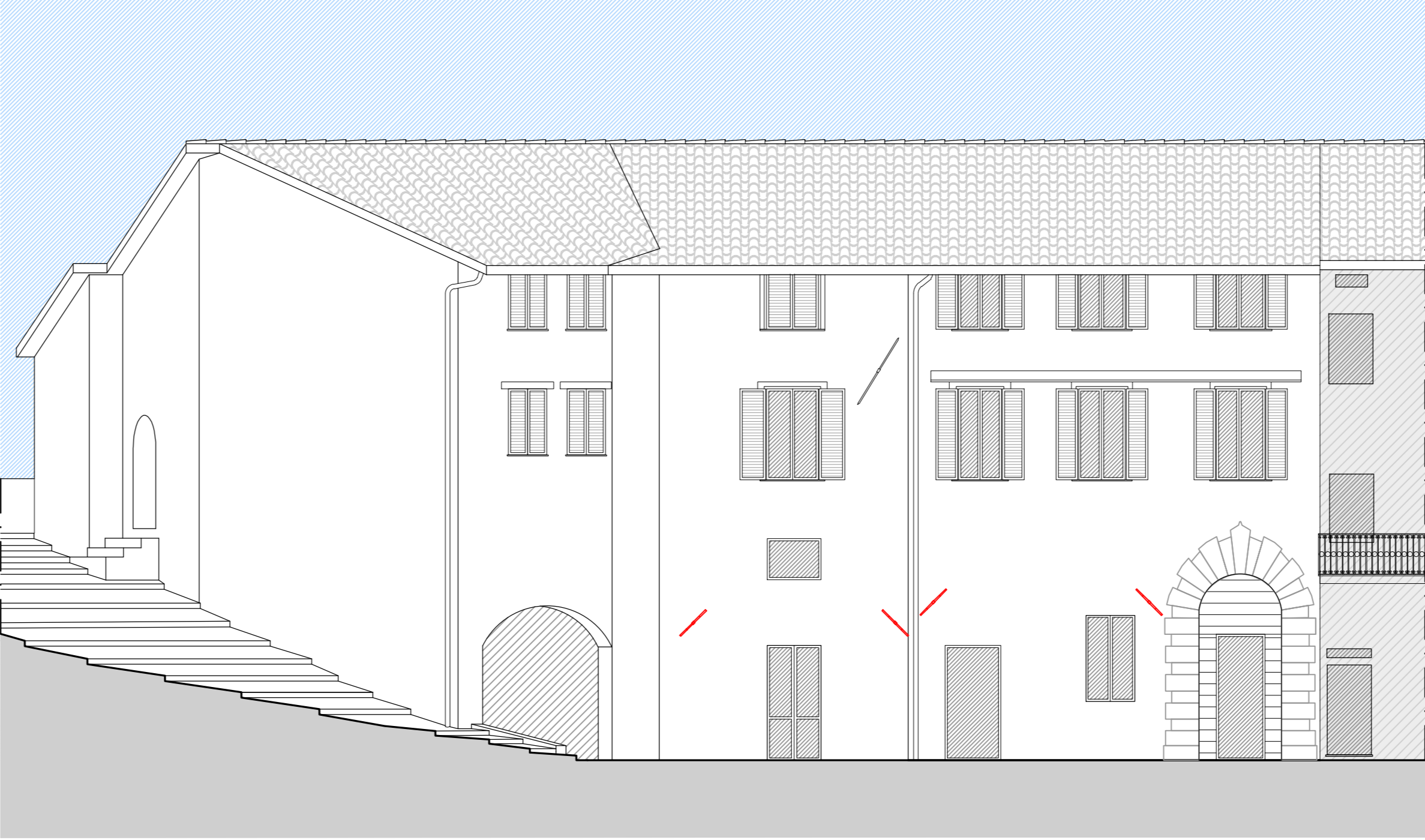

PROSPETTO LATO OVEST
Progetto 1:100

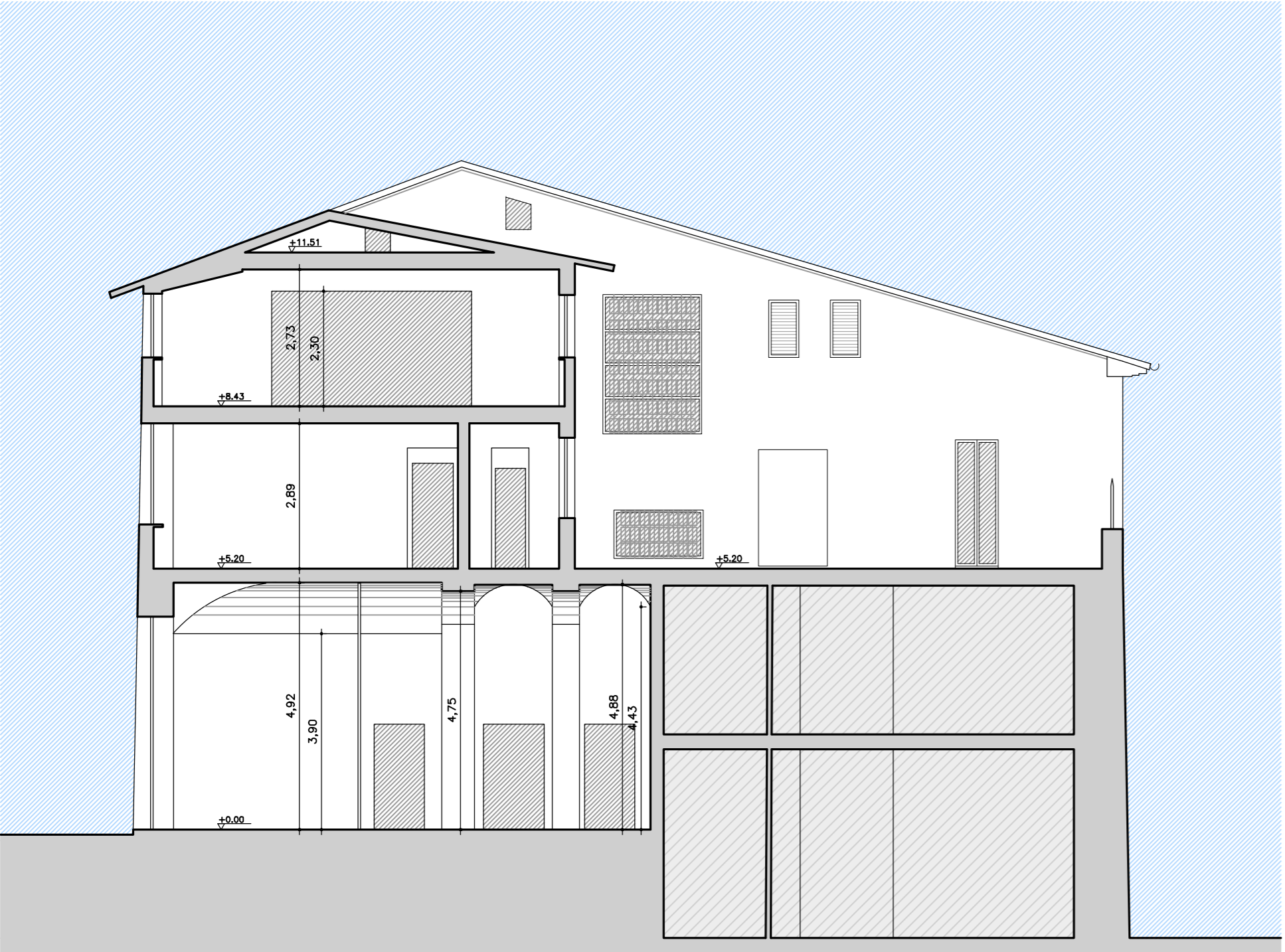

SEZIONE - PROSPETTO C-C
Progetto 1:100

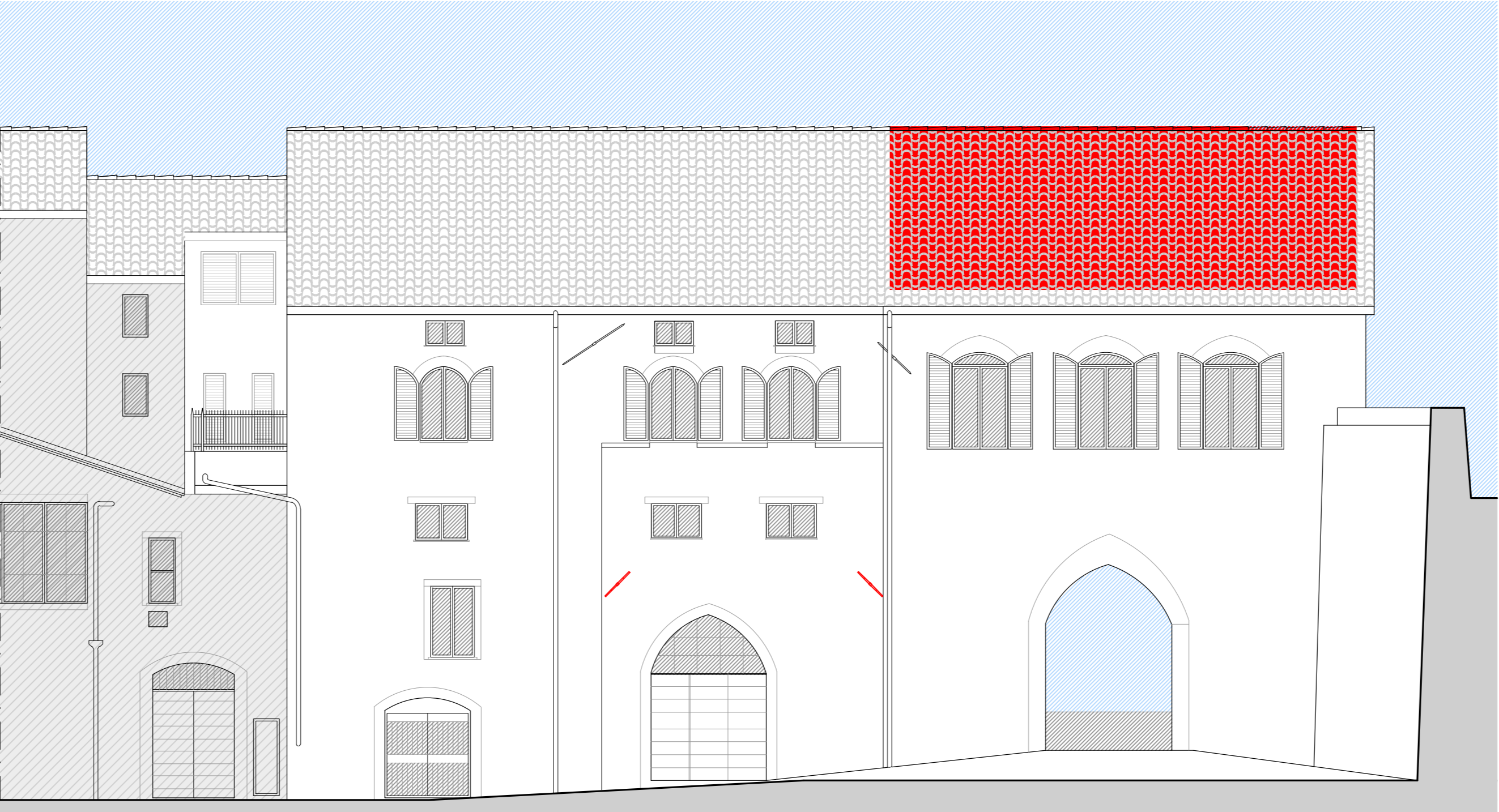

PROSPETTO LATO EST
Progetto 1:100

RICOSTRUZIONI
EDIFICI NON OGGETTO D'INTERVENTO



COMUNE DI MONTONE

D.G.R. N. 1001 del 06/09/2016 - Interventi di prevenzione del rischio sismico su edifici pubblici strategici o rilevanti ex art. 2 co. 1 lett. b dell'OCDC n. 293/15



VERIFICA DELLA VULNERABILITA' SISMICA E INTERVENTI DI MIGLIORAMENTO SISMICO "PALAZZO COMUNALE"

PROGETTO ESECUTIVO

Elaborato		PROGETTO ARCHITETTONICO			
A.02		PROSPETTO - SEZIONI 1:100			
Fil: A-02_A01		Layout: A-02			
ed.	data	motivo	redatto	verificato	approvato
01	18/12/2019	Emissione e Consegna	LaA	GS	GS
02					
03					
STUDIO MARCUCCI E ASSOCIATI					
Ing. Paolo Marcucci - arch. Gianluca Sforza - Ing. Maurizio Spigarelli - Ing. Luigi Rossi - Ing. Learco Boccali					
Via S. Apollinare 4 - 06081 ASSISI (PG) - 075/812945 - fax. 075/813757 - e-mail: posta@marcucciassociati.it					
Questo documento è di proprietà esclusiva. E' proibita la riproduzione anche parziale. La proprietà sarà i suoi diritti in termini di legge.					